



Clinsis

Módulos para
LABORATORIOS
INDUSTRIALES



ClinSis



Con ClinSis es un sistema de gestión de laboratorio que cuenta con un modulo dedicado a laboratorios industriales.

Podrán manejar y seguir todas sus muestras en un solo sistema, ligado con la facturación y el cobro, para tener toda su información en un solo sistema.

Historial de resultados de muestra, lista de análisis pendientes, gestión de carga de trabajo por área, gráficos y estadísticas de estudios realizados, ventas por tipo de cliente, todo en un solo sistema, disponible de cualquier parte mediante internet.

Acceso en línea para los clientes, envío automático de reportes de resultados, alertas por WhatsApp o SMS al cliente al estar listo su reporte. Mantenga tus clientes conectados e informados.

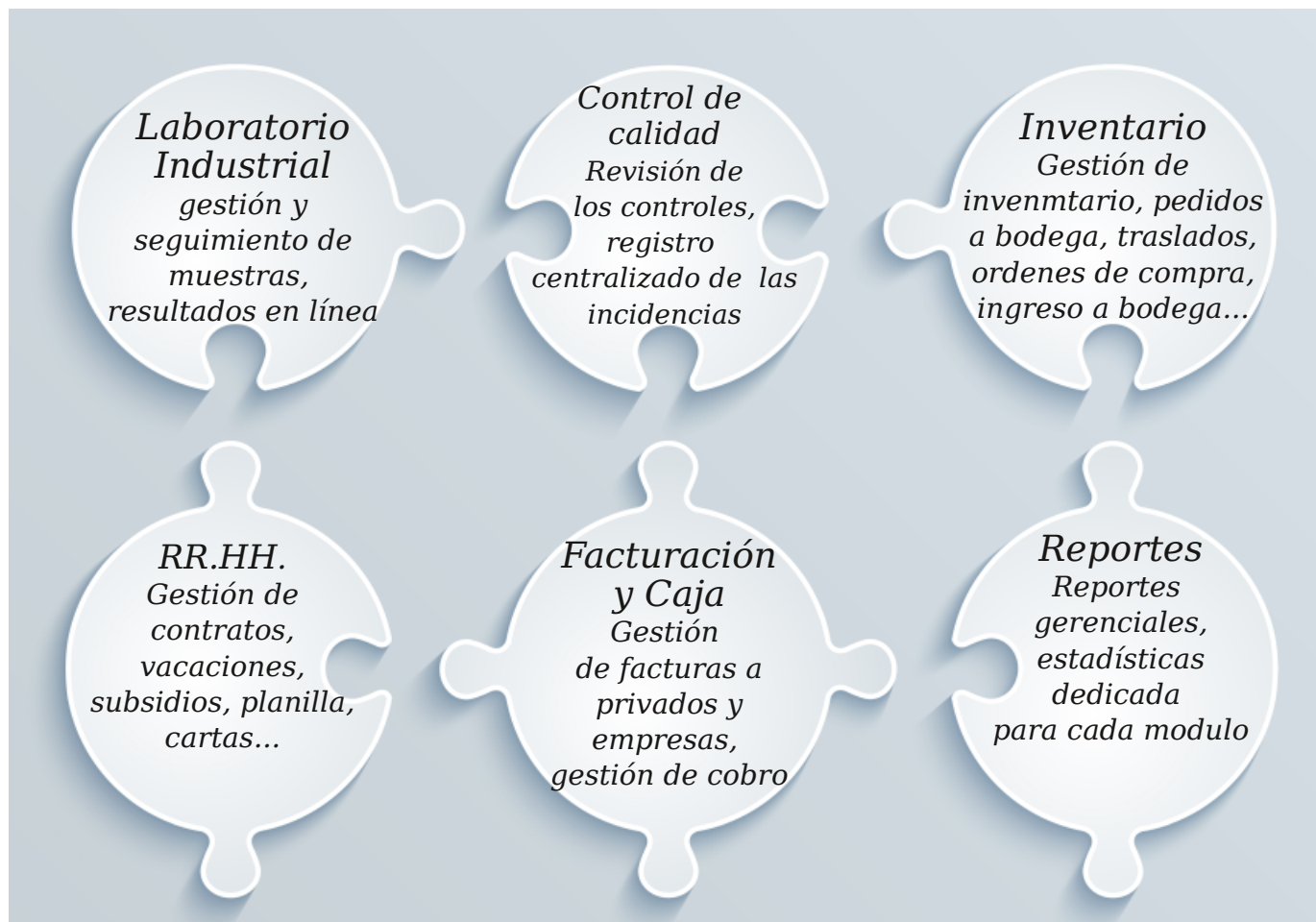



Módulos para su laboratorio

Cientes

Aquí se centralizan todos los datos de un mismo cliente.

- Datos administrativos y financieros del cliente
- Visión central de todas las muestras del cliente
- Historial de reportes de análisis pendientes y finalizados
- Amplia auditoría de cambios en los datos del cliente y sus muestras
- Gestión de multiples convenios
- Gestión de límite de crédito
- Selección del idioma (Español/Inglés) para los reportes



ClinSis Inicio Cliente Indu. Farma Invent. Factura Caja Estad. Salir Menú 2 8:37:21 PM STAT: 0

Usuario: soporte
Cliente seleccionado: CLIENTE PRUEBA

Detalles del cliente corriente

DATOS DEL CLIENTE Última búsqueda (NO PATIENT=44445) Copiar paciente

N° de expediente: 0044445
Nombre: CLIENTE
Fecha de nacimiento: 01/01/1917
Edad: 105 años
Domicilio:
Ciudad: 1001 ZONA 1 - CIUDAD DE GUATEMALA
Tipo de cliente: Privado
Email:
Nota:

Cédula Nacional:
Apellido: PRUEBA
Nacionalidad: No registrado
Genero: Fem.
Teléfono: 1
Celular:
Número NIT:
Convenio: Sin convenio
Médico: NO ESPECIFICADO

LISTADO DE MUESTRAS (2 MUESTRAS) Agregar nueva muestra

ID de muestras	Descripción	Nombre	Apodo	Ciudad	Localización	Remitido por	Acción
10003	Agua potable	Llave de la cocina	Cocina	CIUDAD DE GUATEMALA	Lavadero de la cocina	NO ESPECIFICADO	Nuevo pedido
10004	Agua de poso	Poso Antigua	Poso #1	ANTIGUA GUATEMALA	Casa de la Antigua	NO ESPECIFICADO	Nuevo pedido

ÚLTIMAS ORDENES DISPONIBLES

N° de orden	Descripción	Nombre	Apodo	Fecha de la muestra	Estado	Acción
10004	Agua de poso	Poso Antigua	Poso #1	04/09/2022 20:36	Pendiente	
10003	Agua potable	Llave de la cocina	Cocina	04/09/2022 20:35	Pendiente	
10002	Agua potable	Llave de la cocina	Cocina	04/09/2022 20:34	Pendiente	
10001	Agua de poso	Poso Antigua	Poso #1	04/09/2022 20:33	Pendiente	
10000	Agua potable	Llave de la cocina	Cocina	04/09/2022 20:04	Pendiente	

Pruebas
Buscar una prueba de industrial
Nueva prueba de industrial

Listas
Lista de pruebas de industrial
Lista de grupos de trabajo

Muestras



Aquí se manejan los detalles de la muestra

- Solo requiere crear la muestra una sola vez
- Registro de ubicación de la muestra (dirección y/o GPS)
- Categorización de la muestra, para poder luego sacar estadísticas por categoría de muestras.

ClinSis Inicio Cliente Labo Industrial Indu. Farma Invent. Factura Caja Direct. Estad. Salir Menú 2 7:43:31 PM STAT: 0

Detalles de la muestra

Usuario: soporte Cliente seleccionado: CLIENTE PRUEBA

Cliente : CLIENTE PRUEBA Remitido por : NO ESPECIFICADO

ID de muestras : Nuevo Tipo de muestra : Agua potable

Nombre : Llave de la cocina Apodo : Cocina

Ciudad : 1000 ZONA 1

Localización : Lavandero de la cocina Longitud : -86.2244 Ver mapa

478 caracteres disponibles Latitud : 12.1431 Actualizar datos GPS

Precisión : 12.1431

Nota : Nota

ClinSis Inicio Cliente Indu. Farma Invent. Factura Caja Estad. Salir Menú 2 8:03:20 PM STAT: 0

Nuevo pedido

Contenido del pedido:

Cliente : CLIENTE PRUEBA Remitido por : NO ESPECIFICADO

ID de muestras : 10003 Tipo de muestra : Agua potable

Nombre : Llave de la cocina Apodo : Cocina

Ciudad : 1001 ZONA 1 (CIUDAD DE GUATEMALA)

Localización : Lavandero de la cocina

Nota :

Industrial Otros servicios

TIPO DE CLIENTE

Privado

Factura: Factura inmediata al contado Factura inmediata al credito En espera de facturación

TOTAL : 0.00 Q

Fecha de la muestra : 04/09/2022 20:02

Fecha recep. muestra : 04/09/2022 20:02

Responsable de toma de muestra : El cliente

Reporte por email ? demo@clinsis.com

ANÁLISIS DE INDUSTRIAL

Observaciones :

512 caracteres disponibles

Normal: STAT: Prometido para: dd/mm/aaaa 24h.mi

PIN Indu: 2594464

Usuario: /N44445

Perfiles Pruebas Pedido rápido:

ÁTAJOS

Análisis Físicoquímico Análisis microbiológico

ANÁLISIS FÍSICOQUÍMICO

Cloruro Calcio

ANÁLISIS MICROBIOLÓGICO

Coliformes totales Recuento Aerobico Total Listeria

Escherichia Coli Totales Salmonella



Interfaces con equipos de análisis (LIS)

Para automatizar su laboratorio, aumentar su capacidad de procesamiento, y mejorar la calidad de los resultados.

- Recibe los resultados directamente del equipo. Elimina errores de digitación.
- Envía al equipo los datos de la muestra y análisis que se requieren procesar. Ahorra tiempo y evita errores de proceso.
- Permite validar el resultado directamente en el sistema
- Registra los datos de controles y calibraciones enviadas por el equipo.
- Se conecta con equipos de cualquier tipo y de cualquier marca o modelo (siempre que el equipo lo permita). Se crean las interfaces a la medida.
- Permite definir varios equipos para procesar una misma prueba. El primer equipo donde se colocará la muestra la procesará.



Automatiza su laboratorio con CLINSIS





Resultados

El reporte tiene dos componentes: los resultados de análisis, y texto con formato enriquecido.

- El ingreso de resultados es ágil ya que permite el uso de lista de valores comunes
- Amplia auditoría de cambios en resultados
- Navegación fácil de uno resultado al otro
- Permite guardar archivos adjuntos (imagen, PDF,...) al reporte, incluyendo imágenes/gráficos enviados por equipos de análisis, y fotos (escanada o tomada con cámara web) para mejor documentación del caso.
- Gestión por área de trabajo
- Uso de código de barra. Permite rastrear muestras.
- Criterios de calidad definidos por categoría de muestra

- Firma electrónica
- Simple o doble firma (según lo requerido)
- Envío automático del reporte por email
- Envío automático del reporte por email y/o WhatsApp
- Reporte con código QR para validación en línea
- Resultados en línea para clientes
- Exportación del reporte en formato PDF
- Visualización de tiempos de entrega en tiempo real
- Permite bloquear un reporte para impedir su salida
- Se permite exportar todos los resultados a Excel para crear análisis personalizadas
- Reportes gerenciales dedicados al laboratorio

Reporte de análisis de Agua de poso

Nº de orden : 10004 (Pendiente) Ver facturación

Muestra : Poso Antigua (Poso #1)
Descripción : Agua de poso

Fecha de la muestra : 04/09/2022 20:36 Ahora
Fecha recep. muestra : 04/09/2022 20:36 Ahora
Remitido por : NO ESPECIFICADO
Fecha y hora de procesamiento : dd/mm/aaaa 24h:mi Ahora

Responsable de toma de muestra : El cliente
Nota :
512 caracteres disponibles

Usuario : N44445 PIN : 3002099
Reporte por email ?
 Tirar a la basura Agregar / Quitar examen del pedido
 Cancelar pruebas sin resultado

Facturación a : Privado
Persona que firma : QB
2do persona que firma : LIC
Fecha del informe : Hoy

Título : Reporte de análisis de Agua de poso
Plantilla2 : Lista de plantillas Resultado : No definido

Introducción:

Código	Examen	Metodo	Resultado	Mostrar resultado	Cancelar prueba	Criterios de calidad	Dimensionales
gcl	Cloruro		Pendiente	<input checked="" type="checkbox"/>	<input type="checkbox"/> Prueba no neces		
gca	Calcio		Pendiente	<input checked="" type="checkbox"/>	<input type="checkbox"/> Prueba no neces		

Conclusión:



Comodidad para sus clientes

Alertas SMS y WhatsApp

Cuando el resultado está listo, se le avisa al cliente por SMS o mensaje por WhatsApp de manera automática.

Si el cliente contesta el mensaje de WhatsApp con el PIN que se le dió al hacer su pedido, el sistema le enviará de manera automática su reporte en PDF mediante un mensjae WhatsApp.



Resultados en línea

Para los clientes eventuales:

Pueden revisar sus resultados en línea via web (usando el navegador de su teléfono, tablet, o computadora) mediante el uso de un usuario y un PIN.

Para los clientes frecuentes:

Los clientes pueden tambien consultar en línea y en tiempo real todos los reportes de resultados pedidos a nombre de ellos, disminuyendo la necesidad de tener el reporte de resultado en físico o que el cliente tenga que llamar para ver el avance de sus análisis.

Para todos:

Se permite enviar los reportes de resultado por correo electrónico al cliente directamente desde el sistema.





Control de Calidad y neveras

Aquí usted puede revisar en línea de los datos de controles de calidad de sus equipos.

Ya sean los controles enviados por los equipos de análisis, o los controles ingresados manualmente (equipos no interfazados).

Pueden visualizar las gráficas de Levey-Jennings de sus controles directamente en el sistema, y compararlos con fechas pasadas.

Además cuenta con un registro centralizado de todas las incidencias que ocurren en el laboratorio, ya sean quejas de clientes, uso de tubo equivocado, error en un equipo, error de digitación, identificación de muestra errónea, etc...

Se permite también registrar las lecturas de temperatura y humedad de las neveras, para así poder consultar y graficar el histórico de cada nevera.



Sistema de turnos de atención

- Organiza su flujo de clientes, entre varios puestos: por ejemplo se llama primero en recepción, luego en caja, luego en entrega de muestra. Al ser atendido por el primer puesto, el cliente pasa automáticamente a la cola del puesto siguiente (con el mismo número de ticket)
- Gestión de turnos por sucursal (personalizables)
- Kiosko de atención (pantalla táctil) donde el cliente selecciona su tipo de atención (y el sistema le imprime su ticket)
- Llamado de los clientes en pantalla TV
- Permite repartir la carga entre los puestos disponibles
- Permite definir prioridad de atención según el tipo de cliente
- Permite poner ticket en pausa, reasignar el ticket a otro puesto,...
- Muestra estadísticas en tiempo real de los clientes atendidos y en cola
- Permite saber cuantos clientes se fueron del lugar antes de ser atendidos, cuales son los tiempos promedio de espera, etc...



Kiosko de atención

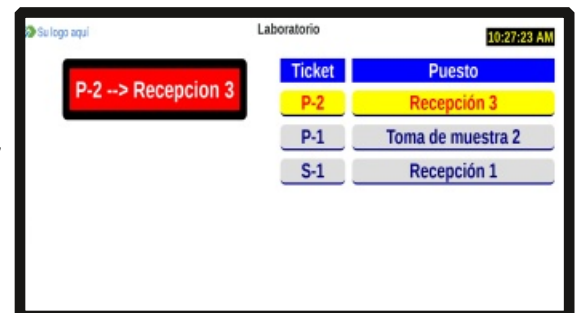

Turnos anunciados en TV



Centro de mando

Para ver en un solo vistazo como está la carga de su laboratorio.

Permite comparar con los datos de días, meses, o años anteriores.

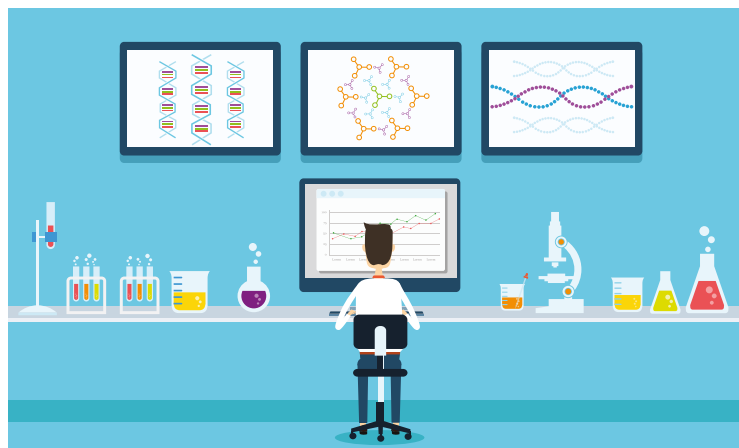
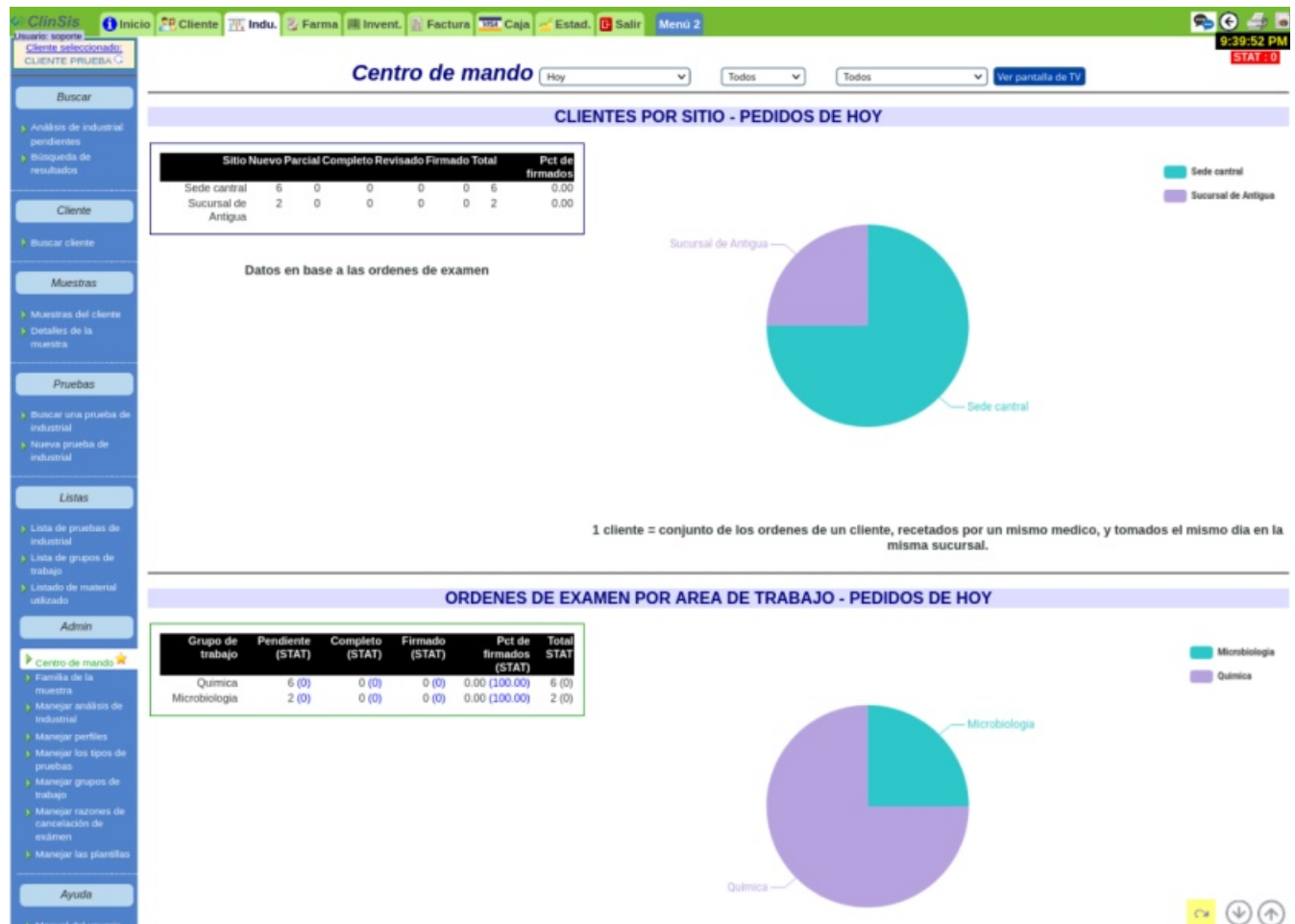



Estadísticas

Clinsis cuenta con una amplia gama de reportes muy versátiles, los cuales se pueden exportar fácilmente a PDF o Excel (entre otros formatos).

Pedidos creados por hora

Antigüedad:

Fecha de inicio:

Fecha de fin:

Sitio:

Tipo de cliente:

Tipo de examen:

El corte AMPM se hace a las 6 AMPM

PEDIDOS POR HORA

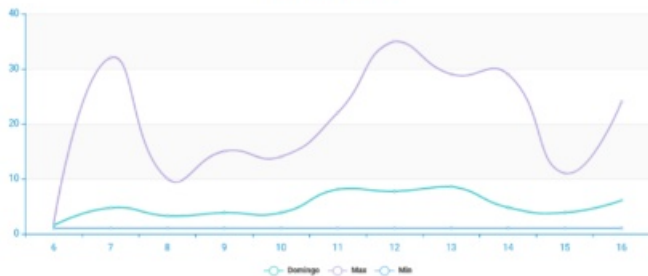

TOTAL DE PEDIDOS POR HORA POR DIA

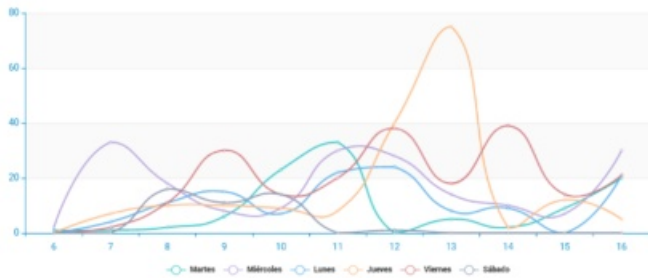

Análisis Industrial por periodo

CRITERIOS DE BÚSQUEDA

Antigüedad:

Fecha de inicio:

Fecha de fin:

Sitio:

RESUMEN

Tipo	Examen	Total
ANALISIS INDUSTRIALES AGUA		291
ANALISIS INDUSTRIALES ALIMENTO		133
ANALISIS INDUSTRIALES AMBIENTE		18
ANALISIS INDUSTRIALES BIOLOGIA MOLECULAR		5
ANALISIS INDUSTRIALES DESINFECTANTE		3
ANALISIS INDUSTRIALES MANOS		104
ANALISIS INDUSTRIALES MEDICAMENTOS Y COSMETICOS		1
ANALISIS INDUSTRIALES MEDIOS DE CULTIVO		108
ANALISIS INDUSTRIALES SUPERFICIE		176
ANALISIS INDUSTRIALES		839

DETALLES

Fecha	Tipo	Examen	Total
2021-08-04	ANALISIS INDUSTRIALES AGUA		10
2021-08-04	ANALISIS INDUSTRIALES ALIMENTO		12
2021-08-04	ANALISIS INDUSTRIALES MANOS		7
2021-08-04	ANALISIS INDUSTRIALES MEDIOS DE CULTIVO		4
2021-08-04	ANALISIS INDUSTRIALES SUPERFICIE		12
2021-08-05	ANALISIS INDUSTRIALES AGUA		14





Chat interno

Para facilitar la comunicación adentro del laboratorio, y con las sucursales, Clinsis integra una aplicación de chat interno.

Todos los usuarios del sistema pueden así compartir información o hacer pregunta sin tener que salir del sistema.



Soporte en línea

Gracias al soporte en línea usted puede hacer sus preguntas al soporte de Clinsis directamente en línea.

Además existen manuales de usuario, y documentos sobre las preguntas más frecuentes.



Seguro, legal, y diseñado para crecer

El sistema se hospeda en un servidor con el sistema operativo Linux, el cual es inmune a los virus y extremadamente seguro.

Diseñado usando el lenguaje de programación JAVA, el sistema resulta muy estable.

La base de datos MySQL (MariaDB) da la talla para crecer sin perder la fluidez y rapidez del sistema. Tenemos clientes con más de 20,000,000 de resultados, y sigue respondiendo de manera instantánea como el primer día.

Gracias al uso de tecnología con licencias públicas, podemos ofrecer Clinsis a un precio justo, con todas las licencias legales.



Todas las comunicaciones se hacen mediante el protocolo HTTPS (y ahora también HTTP2), protegiendo la privacidad de sus datos cuando se transmiten por la red.





Caja y Facturación

- Estados de cuentas claros y detallados
- Sean seguros de que todo lo que se procesa se cobra debidamente
- Multi sitios, multi cajas
- Gestión de crédito
- Impresión de facturas y recibos de caja
- Gestión de proformas, requisas y constancias
- Reportes gerenciales dedicados a facturación y flujos de caja, reportes de utilidad neta, ingresos por médico referentes, clientes por sucursal por día, etc....



Flexibilidad y Evolución

- Sistema "vivo", evolucionando con las últimas tecnologías
- Flexible, capaz de adecuarse a las especificidades de cada cliente
- Integración con sistemas terceros
- Módulos nuevos a la medida

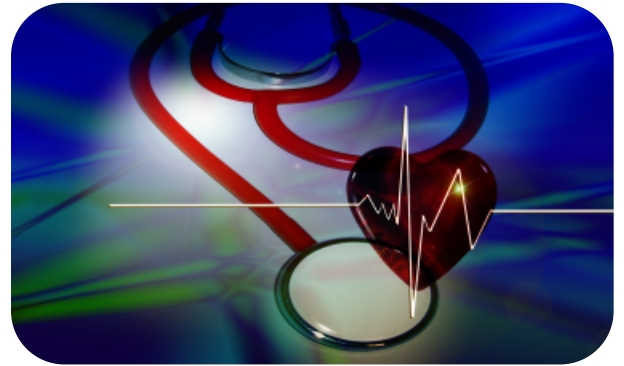

Clinsis



Datos de contacto

Clinsis LLC

Tel: +1 765 276 3451

Fax: +1 302 924 2478

Email: ventas@clinsis.com

Sitio web: www.clinsis.com



You Tube www.youtube.com/@Clinsis

f facebook.com/ClinsisHIS

